



**Junta de
Castilla y León**

Consejería de Agricultura y Ganadería
Secretaría General

*Versión Febrero
2015*

PROGRAMA DE DESARROLLO RURAL DE CASTILLA Y LEÓN

2014 - 2020

El Programa de Desarrollo Rural de Castilla y León 2014-2020

Burgos, 5 de febrero de 2015



PROGRAMA DE DESARROLLO RURAL DE CASTILLA Y LEÓN 2014 - 2020

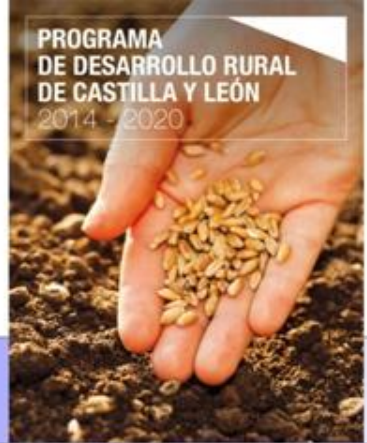

GRANDES CIFRAS

CASTILLA Y LEÓN

2,5 millones de personas
50,3 % reside en zonas rurales
14,4 hab/km²



Éxodo rural
Envejecimiento de la población

ACTIVIDAD AGRARIA

El sector agroalimentario en
conjunto 11% del PIB



PROGRAMA DE DESARROLLO RURAL DE CASTILLA Y LEÓN 2014 - 2020

PROGRAMA
DE DESARROLLO RURAL
DE CASTILLA Y LEÓN
2014 - 2020



POLÍTICA DE DESARROLLO RURAL

EN CASTILLA Y LEÓN

- Prioridad estratégica en la política de la JCyL
- Garantiza los servicios públicos a la población del medio Rural

EN LA UE

- Complementa a la política de mercados
- Territorializada
- Cofinanciada

EVOLUCIÓN

Quinto periodo de programación



INVERSIÓN

4 Marcos anteriores 5.786,57 mill €
Marco 14-20 1.822,8 mill €

Instrumento de gran valor para nuestro territorio

PROGRAMA DE DESARROLLO RURAL DE CASTILLA Y LEÓN 2014 - 2020

PROGRAMA
DE DESARROLLO RURAL
DE CASTILLA Y LEÓN
2014 - 2020

ELABORAR UN PROGRAMA DE DESARROLLO RURAL

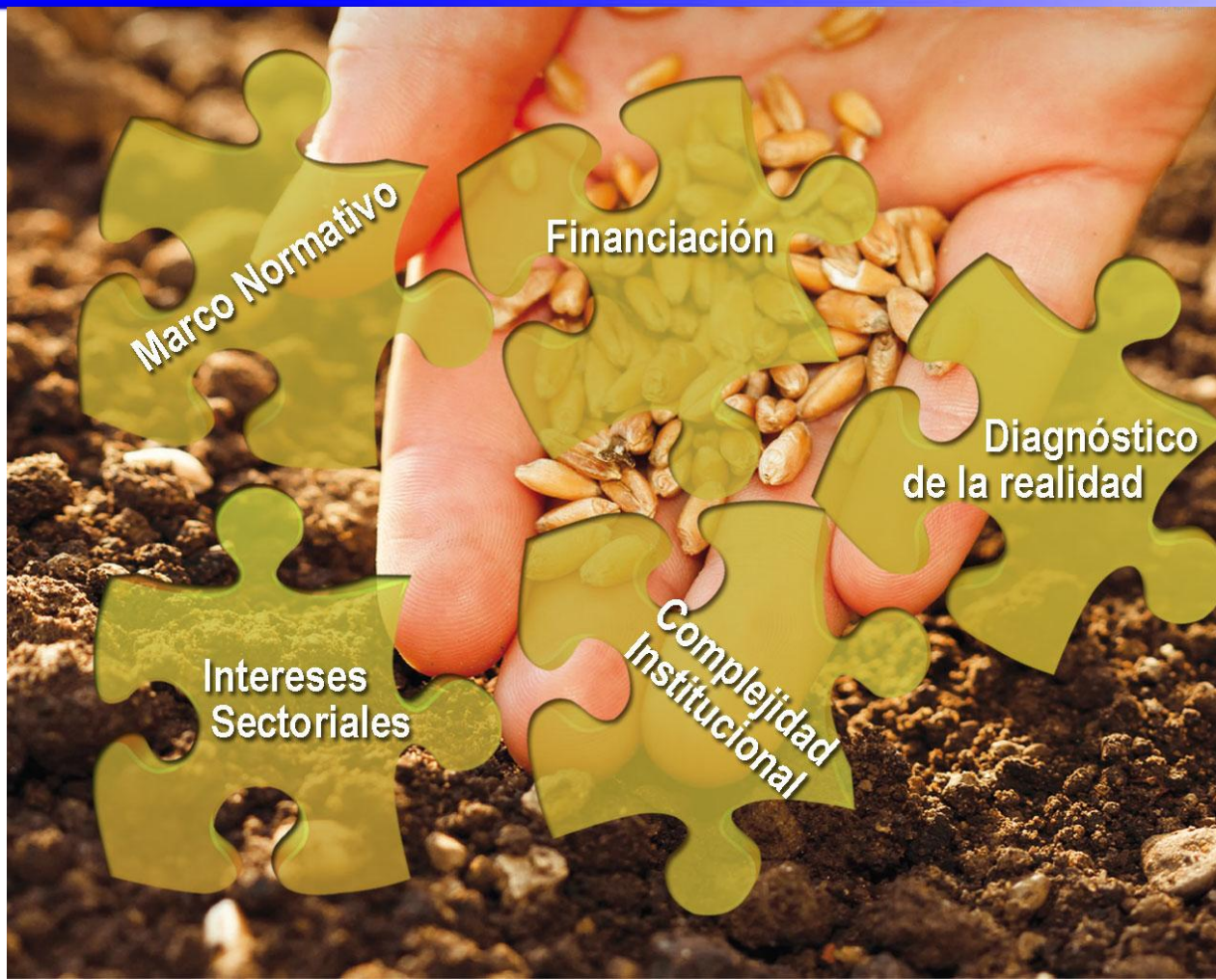

PROGRAMA DE DESARROLLO RURAL DE CASTILLA Y LEÓN 2014 - 2020



ELABORAR UN PROGRAMA DE DESARROLLO RURAL

Marco normativo (ajeno y en evolución)

PERIODO 2007-2013	FECHA	PERIODO 2014-2020	FECHA
Reglamento (UE) nº 1698/2005 de 20 de septiembre de 2005 relativo a la ayuda al desarrollo rural a través del FEADER	21/10/2005	Reglamento (UE) nº 1305/2013 de 17 de diciembre relativo a la ayuda al desarrollo rural a través de FEADER	20/12/2013
Reglamento (UE) nº 1974/2006 de 15 de diciembre de 2006 por el que se establecen disposiciones de aplicación del Reglamento (UE) nº 1698/2006	23/12/2006	Reglamento Delegado (UE) nº 807/2014 de 11 de marzo de 2014 y Reglamento Delegado (UE) nº 808 de 17 de julio de 2014 que completan el Reglamento de Desarrollo Rural	31/07/2014
Plan Estratégico Nacional	21/12/2006	Acuerdo de Asociación	30/10/2014
Marco Nacional	28/11/2007	Marco Nacional/último envío	Pendiente aprobación

PROGRAMA DE DESARROLLO RURAL DE CASTILLA Y LEÓN 2014 - 2020

PROGRAMA
DE DESARROLLO RURAL
DE CASTILLA Y LEÓN
2014 - 2020

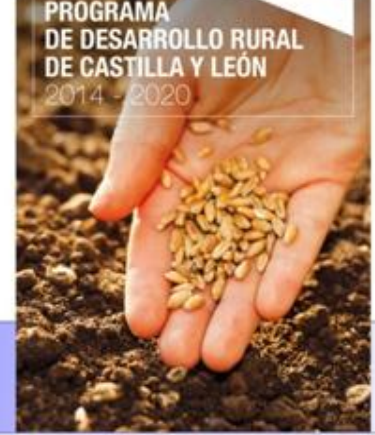

ELABORAR UN PROGRAMA DE DESARROLLO RURAL

Presupuesto

JUNTA CYL

36,7 %

**669,1 MILLONES
EUROS**

AGE

10,1 %

**184,7 MILLONES
EUROS**

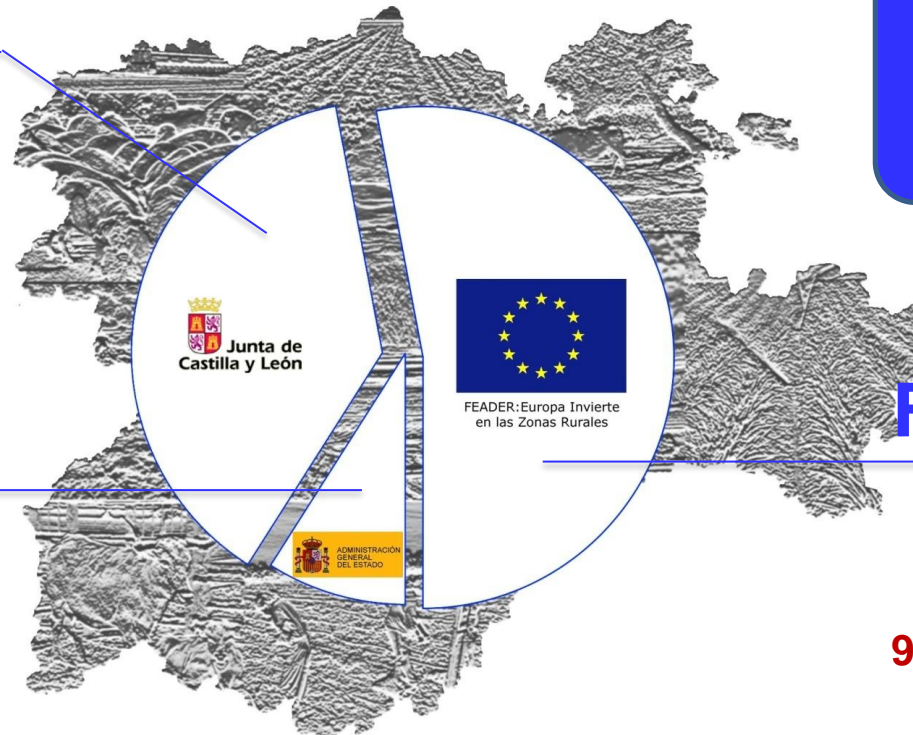

**PRESUPUESTO
TOTAL (GP)
1.822,8 MILLONES
DE EUROS**

FEADER

53,2 %

**969,0 MILLONES
EUROS**

PROGRAMA DE DESARROLLO RURAL DE CASTILLA Y LEÓN 2014 - 2020



ELABORACIÓN DEL PROGRAMA

6 PRIORIDADES DE DESARROLLO RURAL PARA TODA LA UE

TRANSFERENCIA DE CONOCIMIENTOS

MEJORA DE LA VIABILIDAD Y COMPETITIVIDAD DE LAS EXPLOTACIONES

ORGANIZACIÓN DE LA CADENA ALIMENTARIA

RESTAURAR, PRESERVAR Y MEJORAR LOS ECOSISTEMAS

EFICIENCIA DE LOS RECURSOS Y ADAPTACIÓN AL CAMBIO CLIMÁTICO

INCLUSIÓN SOCIAL Y DESARROLLO ECONÓMICO EN LAS ZONAS RURALES



PROGRAMA DE DESARROLLO RURAL DE CASTILLA Y LEÓN 2014 - 2020

PROGRAMA
DE DESARROLLO RURAL
DE CASTILLA Y LEÓN
2014 - 2020



ELABORACIÓN DEL PROGRAMA

**MEDIO RURAL MÁS
VIABLE, SOSTENIBLE
Y COMPETITIVO**

Competitividad

**Uso eficiente
recursos naturales**

ESTRATEGIA RENOVADA

Creación de Empleo

**Modernización de
Explotaciones**

I+D+i

PROGRAMA DE DESARROLLO RURAL DE CASTILLA Y LEÓN 2014 - 2020



ELABORACIÓN DEL PROGRAMA

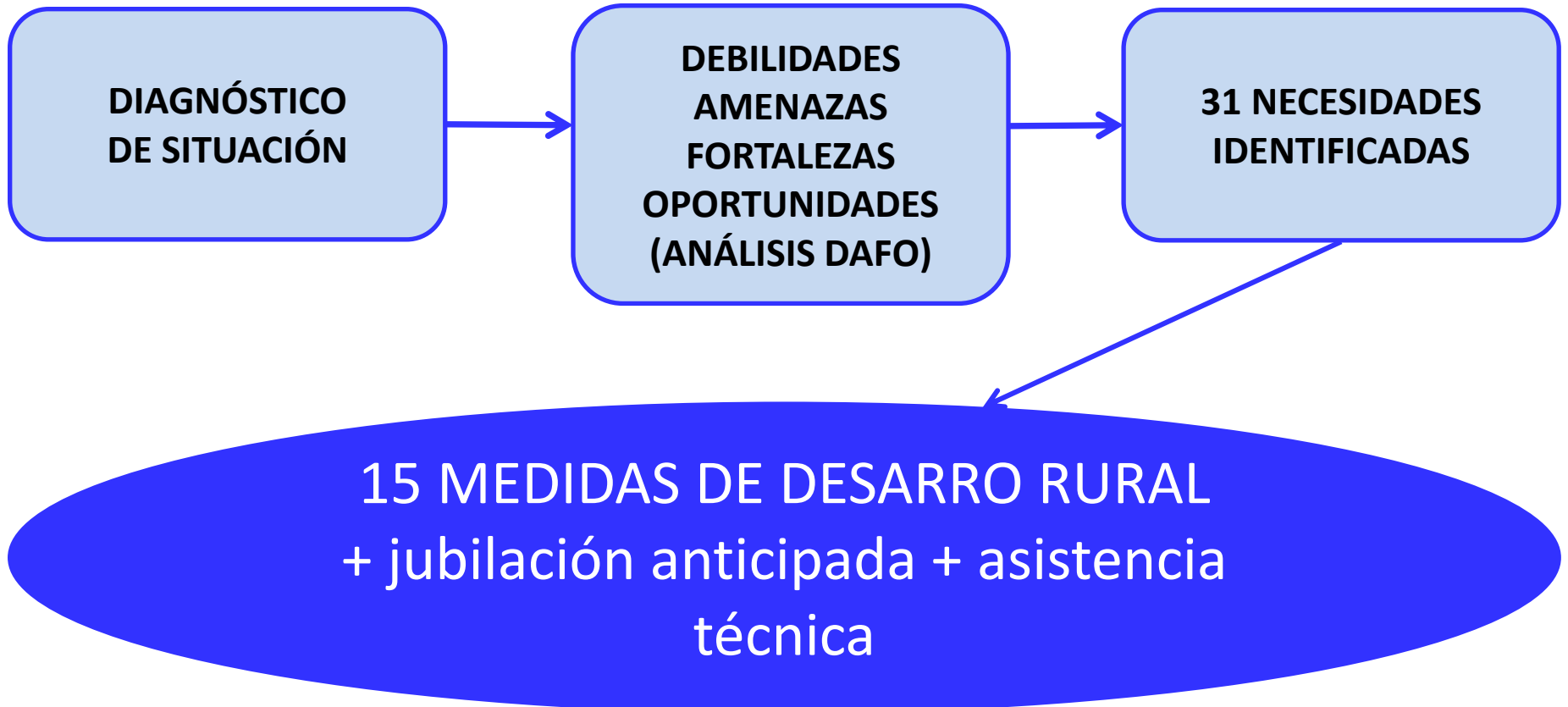

PROGRAMA DE DESARROLLO RURAL DE CASTILLA Y LEÓN 2014 - 2020

PROGRAMA
DE DESARROLLO RURAL
DE CASTILLA Y LEÓN
2014 - 2020

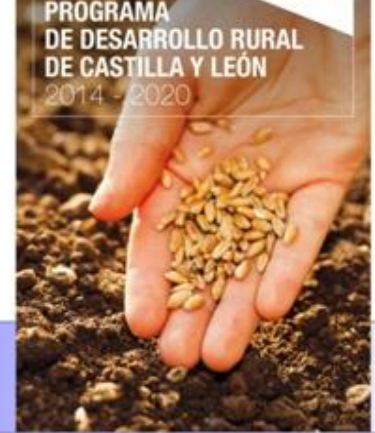

ELABORACIÓN DEL PROGRAMA - 31 NECESIDADES

REGADÍOS
INFR.
RURALES

EXPLOTACIONES
COMPETITIVAS

AGRICULTURA
ECOLÓGICA

ASOCIACIÓN Y
COOPERACIÓN
&
TRANSFORMACIÓN -
COMERCIALIZACIÓN

RELEVO
GENERACIONAL

CREACION DE
EMPRESAS Y
FEMINIZACIÓN

I+D+i

BIO
DIVERSIDAD

FORESTACIÓN
Y GESTIÓN
FORESTAL

FORMACIÓN Y
PROFESIONALIZACIÓN

CALIDAD
AGROALIMENTARIA

PROGRAMA DE DESARROLLO RURAL DE CASTILLA Y LEÓN 2014 - 2020

PROGRAMA
DE DESARROLLO RURAL
DE CASTILLA Y LEÓN
2014 - 2020



ESTRATEGIA DEL PROGRAMA



PROGRAMA DE DESARROLLO RURAL DE CASTILLA Y LEÓN 2014 - 2020



ESTRATEGIA DEL PROGRAMA

**SECTORES
ESTRATÉGICOS**

**JÓVENES
AGRICULTORES**

**MUJERES EN EL
MEDIO RURAL**

**AGRICULTOR
ACTIVO**



**ELEMENTOS PRIORIZADOS EN LAS MEDIDAS
DEL PROGRAMA DE DESARROLLO RURAL
2014-2020**

PROGRAMA DE DESARROLLO RURAL DE CASTILLA Y LEÓN 2014 - 2020

PROGRAMA
DE DESARROLLO RURAL
DE CASTILLA Y LEÓN
2014 - 2020



PROGRAMA DE DESARROLLO RURAL 2014-2020

15 MEDIDAS SELECCIONADAS 6 PRIORIDADES

TRANSFERENCIA DE CONOCIMIENTOS

MEJORA DE LA VIABILIDAD Y COMPETITIVIDAD DE LAS EXPLOTACIONES

ORGANIZACIÓN DE LA CADENA ALIMENTARIA

RESTAURAR, PRESERVAR Y MEJORAR LOS ECOSISTEMAS

EFICIENCIA DE LOS RECURSOS Y ADAPTACIÓN AL CAMBIO CLIMÁTICO

INCLUSIÓN SOCIAL Y DESARROLLO ECONÓMICO EN LAS ZONAS RURALES

PROGRAMA DE DESARROLLO RURAL DE CASTILLA Y LEÓN 2014 - 2020



ESTRATEGIA DEL PROGRAMA

15 MEDIDAS SELECCIONADAS 6 PRIORIDADES

TRANSFERENCIA DE CONOCIMIENTOS

MEJORA DE LA VIABILIDAD Y COMPETITIVIDAD DE LAS EXPLOTACIONES

ORGANIZACIÓN DE LA CADENA ALIMENTARIA

RESTAURAR, PRESERVAR Y MEJORAR LOS ECOSISTEMAS

EFICIENCIA DE LOS RECURSOS Y ADAPTACIÓN AL CAMBIO CLIMÁTICO

INCLUSIÓN SOCIAL Y DESARROLLO ECONÓMICO EN LAS ZONAS RURALES

PROGRAMA DE DESARROLLO RURAL DE CASTILLA Y LEÓN 2014 - 2020

PROGRAMA
DE DESARROLLO RURAL
DE CASTILLA Y LEÓN
2014 - 2020



Prioridad 1: TRANSFERENCIA DE CONOCIMIENTOS

TOTAL: 19.000.000 €

MEDIDA 1
TRANSFERENCIA DE
CONOCIMIENTOS

5.000.000 €

1.1. FORMACIÓN PROFESIONAL

1.2. ACCIONES DE DEMOSTRACIÓN O
INFORMACIÓN

MEDIDA 2
ASESORAMIENTO

14.000.000 €

2.1. ASESORAMIENTO A PERSONAS O GRUPOS

2.2. CREACIÓN SERVICIOS DE ASESORAMIENTO

2.3. FORMACIÓN DE ASESORES

PROGRAMA DE DESARROLLO RURAL DE CASTILLA Y LEÓN 2014 - 2020



ESTRATEGIA DEL PROGRAMA

15 MEDIDAS SELECCIONADAS 6 PRIORIDADES

TRANSFERENCIA DE CONOCIMIENTOS

MEJORA DE LA VIABILIDAD Y COMPETITIVIDAD DE LAS EXPLOTACIONES

ORGANIZACIÓN DE LA CADENA ALIMENTARIA

RESTAURAR, PRESERVAR Y MEJORAR LOS ECOSISTEMAS

EFICIENCIA DE LOS RECURSOS Y ADAPTACIÓN AL CAMBIO CLIMÁTICO

INCLUSIÓN SOCIAL Y DESARROLLO ECONÓMICO EN LAS ZONAS RURALES

PROGRAMA DE DESARROLLO RURAL DE CASTILLA Y LEÓN 2014 - 2020

PROGRAMA
DE DESARROLLO RURAL
DE CASTILLA Y LEÓN
2014 - 2020



Prioridad 2: VIABILIDAD Y COMPETITIVIDAD

TOTAL: 572.800.000 €

MEDIDA 4
INVERSIONES EN ACTIVOS
FÍSICOS

447.400.000 €

MEDIDA 6
DESARROLLO EXPLOTACIONES
AGRÍCOLAS Y EMPRESAS

125.400.000 €

4.1. INVERSIONES EN EXPLOTACIONES

177.000.000 €

4.3. INVERSIONES EN INFRAESTRUCTURAS

270.400.000 €

6.1. 1ª INSTALACIÓN JOVENES AGRICULTORES

118.400.000 €

6.3. DESARROLLO PEQUEÑAS EXPLOTACIONES

7.000.000 €

PROGRAMA DE DESARROLLO RURAL DE CASTILLA Y LEÓN 2014 - 2020

PROGRAMA
DE DESARROLLO RURAL
DE CASTILLA Y LEÓN
2014 - 2020



MED. 6: INVERSIONES EN ACTIVOS FÍSICOS

6.1. 1ª INSTALACIÓN JOVENES AGRICULTORES

- 1ª anualidad arrendamiento
- Gastos notariales y registrales
- Costes financieros
- Permisos y licencias
- Aportaciones a entidades asociativas
- Derechos de producción
- ...

Gastos elegibles

Beneficiarios

Jóvenes agricultores que se instalen

.....Integración como socio en una explotación agraria asociativa o en una entidad asociativa

Máx.
70.000 €

Ayuda

PROGRAMA DE DESARROLLO RURAL DE CASTILLA Y LEÓN 2014 - 2020

PROGRAMA
DE DESARROLLO RURAL
DE CASTILLA Y LEÓN
2014 - 2020



MED. 4: INVERSIONES EN ACTIVOS FÍSICOS

4.1. INVERSIONES EN EXPLOTACIONES

Se trata de mejorar el rendimiento global y la sostenibilidad de la explotación agrícola

- Bienes inmuebles
- Maquinaria y equipos
- Honorarios de asesoramiento
- Programas informáticos, patentes, licencias...

Gastos elegibles

Beneficiarios

Máx. 40%
inversiones.
(+ 20% en
casos)

- Personas físicas o jurídicas
- Comunidades de bienes
- Unidades económicas sin personalidad jurídica titulares de una explotación agraria de titularidad compartida
- Agrupaciones de productores

Ayuda

PROGRAMA DE DESARROLLO RURAL DE CASTILLA Y LEÓN 2014 - 2020



MED. 4: INVERSIONES EN ACTIVOS FÍSICOS

4.3. INVERSIONES EN INFRAESTRUCTURAS

Se trata de mejorar la competitividad de las explotaciones y optimización de los recursos

- Infraestructuras en nuevas zonas de regadío

- Infraestructuras viarias
- Infraestructuras hidráulicas
- Construcción de balsas.....

Gastos elegibles

Beneficiarios

- Administraciones Públicas u OO.AA. vinculados
- Entes o empresas públicas
- Comunidades de regantes u otras comunidades de usuarios de agua
- Entidades privadas con convenios

Máx. 100%

Ayuda

PROGRAMA DE DESARROLLO RURAL DE CASTILLA Y LEÓN 2014 - 2020



ESTRATEGIA DEL PROGRAMA

15 MEDIDAS SELECCIONADAS 6 PRIORIDADES

TRANSFERENCIA DE CONOCIMIENTOS

MEJORA DE LA VIABILIDAD Y COMPETITIVIDAD DE LAS EXPLOTACIONES

ORGANIZACIÓN DE LA CADENA ALIMENTARIA

RESTAURAR, PRESERVAR Y MEJORAR LOS ECOSISTEMAS

EFICIENCIA DE LOS RECURSOS Y ADAPTACIÓN AL CAMBIO CLIMÁTICO

INCLUSIÓN SOCIAL Y DESARROLLO ECONÓMICO EN LAS ZONAS RURALES

PROGRAMA DE DESARROLLO RURAL DE CASTILLA Y LEÓN 2014 - 2020



Prioridad 3 : ORGANIZACIÓN CADENA ALIMENTARIA

TOTAL: 214.300.000 €

MED. 3 PARTICIPACIÓN EN REGÍMENES DE CALIDAD

1.500.000 €

MED. 4 INVERSIONES

4.2.

TRANSFORMACIÓN
Y COMERCIALIZACIÓN

179.000.000 €

MED. 5 ACCIONES PREVENTIVAS. PRESAS Y BALSAS

2.000.000 €

MED. 9 ORGANIZACIONES DE PRODUCTORES

5.300.000 €

MED. 16 COOPERACIÓN

16.1

GRUPOS OPERATIVOS

16.2

PROYECTOS PILOTO

16.4

COOP. EN LA CADENA DE SUMINISTRO

12.500.000 €

MED. 17. GESTIÓN DE RIESGO

14.000.000 €

PROGRAMA DE DESARROLLO RURAL DE CASTILLA Y LEÓN 2014 - 2020



MED. 4: INVERSIONES EN ACTIVOS FÍSICOS

4.2.

TRANSFORMACIÓN /COMERCIALIZACIÓN Y/O DESARROLLO DE PRODUCTOS AGRÍCOLAS

- Bienes inmuebles
- Maquinaria y equipos
- Honorarios de asesoramiento
- Programas informáticos, patentes, licencias...

Gastos elegibles

Beneficiarios

- Empresas privadas
- Empresas mercantiles

Máx. 40% inversión

Ayuda

PROGRAMA DE DESARROLLO RURAL DE CASTILLA Y LEÓN 2014 - 2020



MED. 16: COOPERACIÓN

16.1. CREACIÓN Y FUNCIONAMIENTO DE LOS GRUPOS OPERATIVOS DE LA A.E.I.

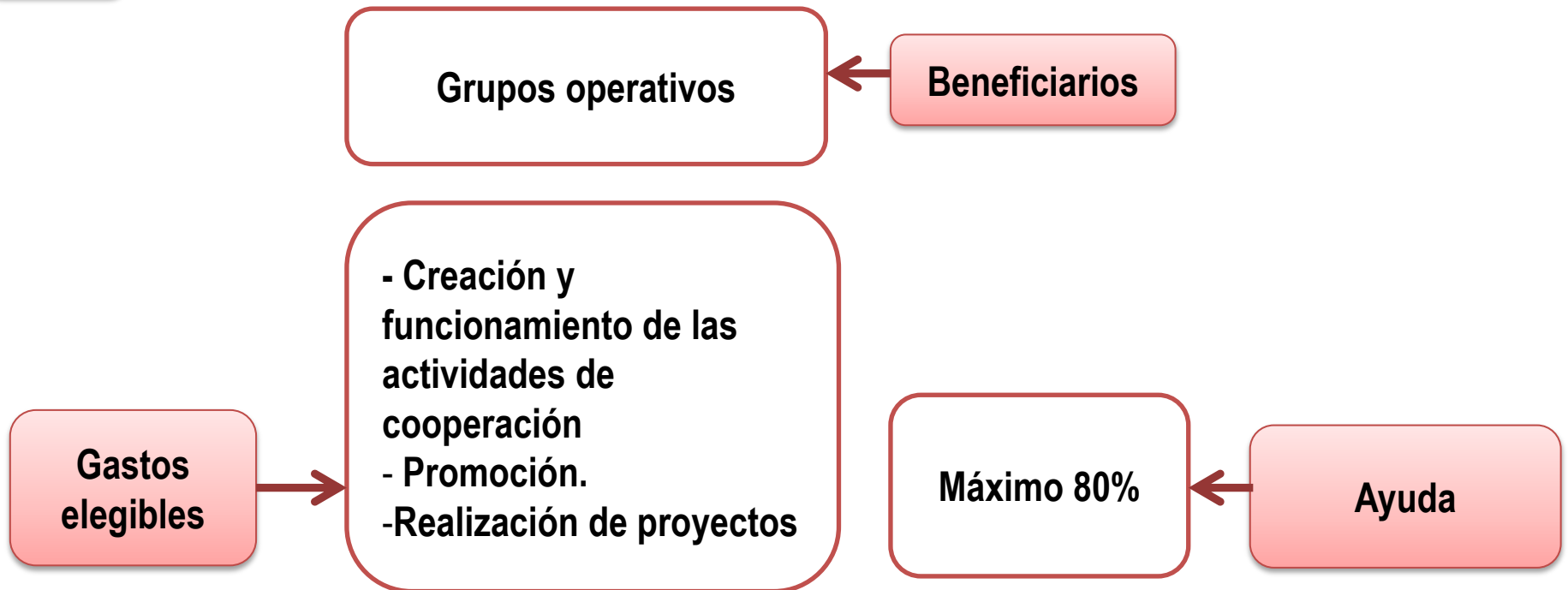

PROGRAMA DE DESARROLLO RURAL DE CASTILLA Y LEÓN 2014 - 2020



MED. 16: COOPERACIÓN

16.2.

PROYECTOS PILOTO Y DESARROLLO DE NUEVOS PRODUCTOS, PROCESOS Y TECNOLOGÍAS

-Centros propios o entes públicos de derecho privado
-Particulares del sector agrario (personas jurídicas)

Beneficiarios

Gastos elegibles

- Gastos de personal
- Material fungible
- Alquiler de medios
- Desplazamientos y dietas
- Adquisición de pequeño equipamiento científico
- Organización de jornadas o actividades de difusión
- Protección de resultados

Máximo 100%

Ayuda

PROGRAMA DE DESARROLLO RURAL DE CASTILLA Y LEÓN 2014 - 2020

PROGRAMA
DE DESARROLLO RURAL
DE CASTILLA Y LEÓN
2014 - 2020

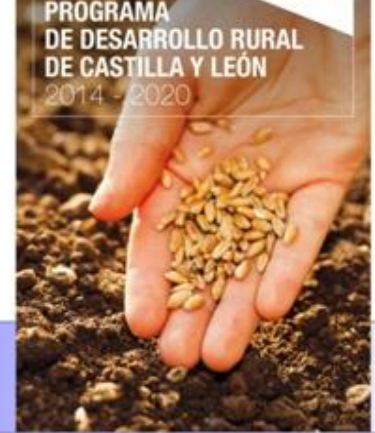

MED. 17: GESTIÓN DE RIESGO

17.3. INSTRUMENTO DE ESTABILIZACIÓN DE LOS INGRESOS

Beneficiarios

Fondos mutuales

Destinatarios

Ganaderos activos de
vacuno de leche

Gastos
elegibles

- Gastos administrativos
- Cantidades pagadas a los ganaderos por el fondo mutual
- Intereses de préstamos contraídos por el fondo mutual

Ayuda

Máx. 65%

PROGRAMA DE DESARROLLO RURAL DE CASTILLA Y LEÓN 2014 - 2020



ESTRATEGIA DEL PROGRAMA

15 MEDIDAS SELECCIONADAS

6 PRIORIDADES

TRANSFERENCIA DE CONOCIMIENTOS

MEJORA DE LA VIABILIDAD Y COMPETITIVIDAD DE LAS EXPLOTACIONES

ORGANIZACIÓN DE LA CADENA ALIMENTARIA

RESTAURAR, PRESERVAR Y MEJORAR LOS ECOSISTEMAS

EFICIENCIA DE LOS RECURSOS Y ADAPTACIÓN AL CAMBIO CLIMÁTICO

INCLUSIÓN SOCIAL Y DESARROLLO ECONÓMICO EN LAS ZONAS RURALES

PROGRAMA DE DESARROLLO RURAL DE CASTILLA Y LEÓN 2014 - 2020

PROGRAMA
DE DESARROLLO RURAL
DE CASTILLA Y LEÓN
2014 - 2020



Prioridad 4: RESTAURAR Y MEJORAR LOS ECOSISTEMAS

TOTAL: 498.300.000 €

MED. 8: INVERSIONES
ZONAS FORESTALES

8.3

PREVENCIÓN DE DAÑOS

8.4

RESTAURACIÓN DE DAÑOS

69.300.000 €

MED. 7: SERVICIOS
BÁSICOS ZONAS RURALES

7.6

PLANIFICACIÓN, RED NATURA Y ESPACIOS NATURALES

6.000.000 €

MED. 10:
AGROAMBIENTE Y
CLIMA

10.1

PAGOS
COMPROMISOS

218.500.000 €

MED. 11:
AGRICULTURA
ECOLÓGICA

11.1

CONVERSIÓN AGRIC.
ECOLÓGICA

11.2

MANTENIMIENTO
AGRIC. ECOLÓGICA

29.500.000 €

MED. 13:
ZONAS CON
LIMITACIONES

13.1

ZONAS DE MONTAÑA

13.2

LIMITAC. NATURALES

13.3

OTRAS LIMITACIONES

175.000.000 €

PROGRAMA DE DESARROLLO RURAL DE CASTILLA Y LEÓN 2014 - 2020

PROGRAMA
DE DESARROLLO RURAL
DE CASTILLA Y LEÓN
2014 - 2020

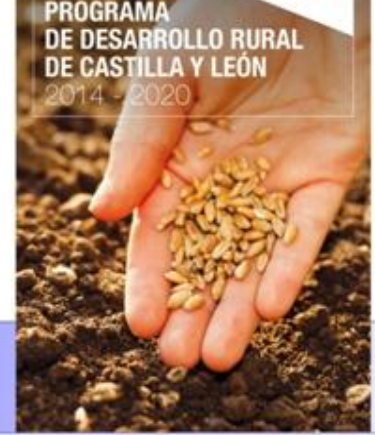

MED. 10: AGROAMBIENTE Y CLIMA

10.1

PAGOS PARA COMPROMISOS DE AGROAMBIENTE Y CLIMA

218.500.000 €

Beneficiarios



Titulares de explotaciones

Ayuda



Prima por hectárea:
según actuación

Actuaciones



- Agroecosistemas extensivos de secano en humedales de importancia internacional.
- Apicultura para la mejora de la biodiversidad.
- Aprovechamiento forrajero extensivo mediante pastoreo con ganado ovino y/o caprino.
- Cultivo sostenible de remolacha azucarera
- Cultivos permanentes en paisajes singulares
- Mantenimiento de razas autóctonas puras en peligro de extinción
- Gestión sostenible de superficies forrajeras pastables y apoyo a los sistemas tradicionales de pastoreo trashumante
- Producción integrada

PROGRAMA DE DESARROLLO RURAL DE CASTILLA Y LEÓN 2014 - 2020

PROGRAMA
DE DESARROLLO RURAL
DE CASTILLA Y LEÓN
2014 - 2020

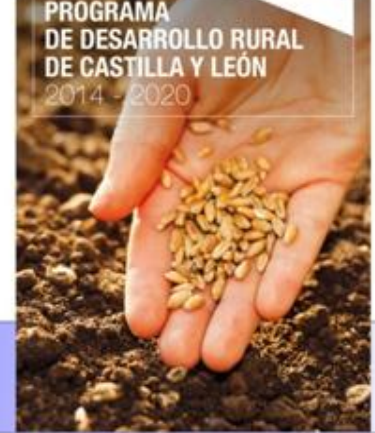

MED. 11: AGRICULTURA ECOLÓGICA

11.1 CONVERSIÓN A PRÁCTICAS

11.2 MANTENIMIENTO DE PRÁCTICAS

Período de
conversión
2 años

Beneficiarios

Agricultores y
Ganaderos

Ayuda

Prima/ha

Requisitos/Compromisos

- Agricultores activos
- Superficie de cultivos y/o forrajera en Castilla y León
- Superficie mínima según tipo de aprovechamiento
- Cumplir los compromisos durante 5 años en las mismas parcelas
- Solicitar anualmente el pago de la ayuda de agricultura ecológica
- Control del CAECyL u otros organismos de control

29.500.000 €

PROGRAMA DE DESARROLLO RURAL DE CASTILLA Y LEÓN 2014 - 2020

PROGRAMA
DE DESARROLLO RURAL
DE CASTILLA Y LEÓN
2014 - 2020



MED. 13: ZONAS CON LIMITACIONES

175.000.000 €

13.1

ZONAS DE
MONTAÑA

13.2

ZONAS CON LIMITACIONES
NATURALES

13.3

ZONAS CON OTRAS
LIMITACIONES

Beneficiarios



Titulares de explotaciones

Ayuda



Máx: 80 €/ha en zonas de montaña

Máx: 56 €/ha en zonas con limitaciones naturales

Máx: 96 €/ha en zonas con limitaciones específicas

PROGRAMA DE DESARROLLO RURAL DE CASTILLA Y LEÓN 2014 - 2020



ESTRATEGIA DEL PROGRAMA

15 MEDIDAS SELECCIONADAS

6 PRIORIDADES

TRANSFERENCIA DE CONOCIMIENTOS

MEJORA DE LA VIABILIDAD Y COMPETITIVIDAD DE LAS EXPLOTACIONES

ORGANIZACIÓN DE LA CADENA ALIMENTARIA

RESTAURAR, PRESERVAR Y MEJORAR LOS ECOSISTEMAS

EFICIENCIA DE LOS RECURSOS Y ADAPTACIÓN AL CAMBIO CLIMÁTICO

INCLUSIÓN SOCIAL Y DESARROLLO ECONÓMICO EN LAS ZONAS RURALES

PROGRAMA DE DESARROLLO RURAL DE CASTILLA Y LEÓN 2014 - 2020



Prioridad 5: ADAPTACIÓN AL CAMBIO

TOTAL: 310.932.000 €

MEDIDA 4. INVERSIONES EN ACTIVOS FÍSICOS

4.1.

INVERSIONES EN
EXPLOTACIONES

23.000.000 €

4.3.

INVERSIONES EN
INFRAESTRUCTURAS

166.636.000 €

8.1.

REFORESTACIÓN Y CREACIÓN DE SUPERFICIES FORESTALES

121.296.000 €

PROGRAMA DE DESARROLLO RURAL DE CASTILLA Y LEÓN 2014 - 2020



MED. 8: INVERSIONES ZONAS FORESTALES

8.1. REFORESTACIÓN Y CREACIÓN DE SUPERFICIES FORESTALES

Propietarios públicos de
tierras

Beneficiarios

- Propietarios privados
de tierras
-Asociaciones
- Comunidades de bienes

Gastos
Elegibles

- Costes de implantación
- Prima de mantenimiento (5 años)

Máx 100 %

Ayuda

121.296.000 €

PROGRAMA DE DESARROLLO RURAL DE CASTILLA Y LEÓN 2014 - 2020



ESTRATEGIA DEL PROGRAMA

15 MEDIDAS SELECCIONADAS 6 PRIORIDADES

TRANSFERENCIA DE CONOCIMIENTOS

MEJORA DE LA VIABILIDAD Y COMPETITIVIDAD DE LAS EXPLOTACIONES

ORGANIZACIÓN DE LA CADENA ALIMENTARIA

RESTAURAR, PRESERVAR Y MEJORAR LOS ECOSISTEMAS

EFICIENCIA DE LOS RECURSOS Y ADAPTACIÓN AL CAMBIO CLIMÁTICO

INCLUSIÓN SOCIAL Y DESARROLLO ECONÓMICO EN LAS ZONAS RURALES

PROGRAMA DE DESARROLLO RURAL DE CASTILLA Y LEÓN 2014 - 2020



Prioridad 6: INCLUSIÓN SOCIAL Y DESARROLLO ECONÓMICO

TOTAL: 151.379.000 €

MED. 7: SERVICIOS
BÁSICOS ZONAS
RURALES

15.000.000 €

7.2 INFRAESTRUCTURAS

MED. 8: INVERSIONES
ZONAS FORESTALES

8.1 REFORESTACIÓN Y CREACIÓN DE SUPERFICIES
FORESTALES **2.379.000 €**

8.6 NUEVAS TECNOLOGÍAS **4.000.000 €**

MED. 19: LEADER

19.1 AYUDA PREPARATORIA

19.2 IMPLEMENTACIÓN DE ACCIONES

19.3 COOPERACIÓN G.A.L. **130.000.000 €**

19.4 GASTOS DE FUNCIONAMIENTO

PROGRAMA DE DESARROLLO RURAL DE CASTILLA Y LEÓN 2014 - 2020



MED. 19: LEADER

19.2. EJECUCIÓN ACTUACIONES BAJO ESTRATEGIA DE DESARROLLO LOCAL PARTICIPATIVO

**Beneficiarios:
promotores**

- **Personas físicas**
- **Personas jurídicas, públicas o privadas**
- **Agrupaciones de personas físicas o jurídicas**
- **Grupos de acción local**

**Gastos
elegibles**

- ✓ **Construcción, adquisición o mejora de los bienes inmuebles**
- ✓ **Compra o arrendamiento con opción de compra de nueva maquinaria**
- ✓ **Costes generales (honorarios de arquitectos, de asesores...)**
- ✓ **Estudios de viabilidad**
- ✓ **Inversiones intangibles**

Ayuda

El porcentaje de la ayuda respetará lo dispuesto en el mapa de ayudas regionales

PROGRAMA DE DESARROLLO RURAL DE CASTILLA Y LEÓN 2014 - 2020

PROGRAMA
DE DESARROLLO RURAL
DE CASTILLA Y LEÓN
2014 - 2020



CÓMO SE ARTICULAN LAS MEDIDAS

1.- MEDIANTE AYUDAS NO REEMBOLSABLES: subvenciones o ayudas, pagos compensatorios, pagos por inversiones....

2.- MEDIANTE AYUDAS REEMBOLSABLES: instrumento financiero. Solo aplicable a estas medidas:



- 4.1. INVERSIONES EN EXPLOTACIONES
- 4.2. TRANSFORMACIÓN Y COMERCIALIZACIÓN
- 6.1 1ª INSTALACIÓN JOVENES AGRICULTORES
- 8.6 ZONAS FORESTALES NUEVAS TECNOLOGÍAS

PROGRAMA DE DESARROLLO RURAL DE CASTILLA Y LEÓN 2014 - 2020

PROGRAMA
DE DESARROLLO RURAL
DE CASTILLA Y LEÓN
2014 - 2020



SITUACIÓN ACTUAL DEL PROGRAMA

15 de mayo de 2014

Consulta pública junto con el informe de sostenibilidad ambiental del Programa

22 de julio de 2014

Presentación a la Comisión de la versión preliminar

5 de noviembre de 2014

Observaciones de la Comisión sobre el Programa

Diciembre 2014 – febrero 2015

Negociación con la Comisión del contenido del Programa



**Junta de
Castilla y León**

Consejería de Agricultura y Ganadería

PROGRAMA DE DESARROLLO RURAL DE CASTILLA Y LEÓN 2014 - 2020

*Versión Febrero
2015*

